

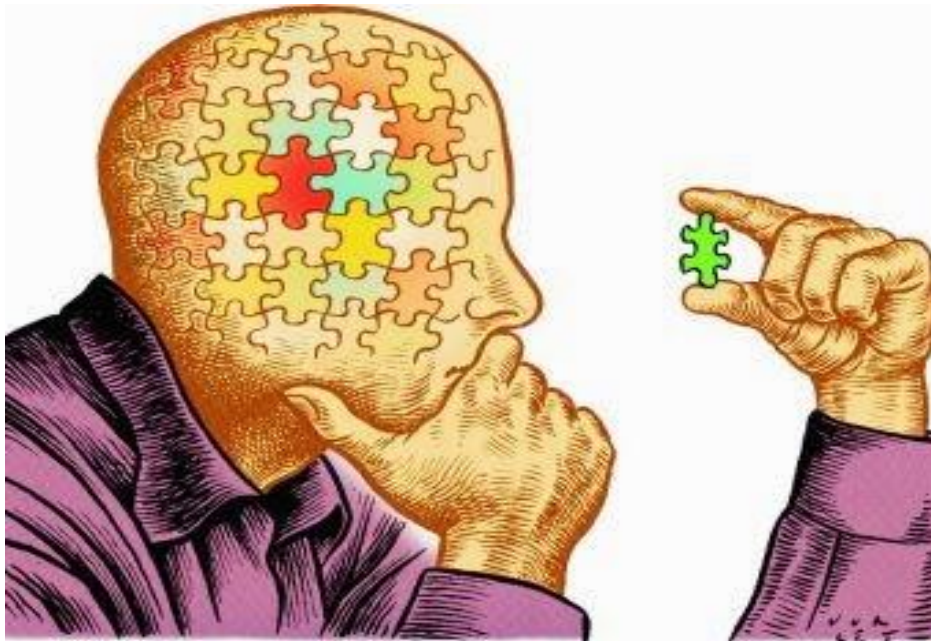

*CURSOS DE FORMACIÓN DE APETO*

**RAZONAMIENTO CLÍNICO EN NEUROREHABILITACIÓN  
DESDE TERAPIA OCUPACIONAL. ABORDAJE SISTÉMICO  
Y FUNCIONAL (1ª edición)**



**29 y 30 de septiembre de 2018**

**Coordina:**

VOCALÍA DE DOCENCIA DE APETO

**Docente:**

**María González Sobrinos.** Terapeuta Ocupacional. Terapeuta Bobath. Formada en Método Perfetti, Integración Sensorial, Affolter, Basale Stimulation, Biotensegridad, INN, Vendaje Neuromuscular, Estimulación Orofacial y manejo de disfagia. Postgrado en Rehabilitación Neurocognitiva. Máster en Psicomotricidad, Psicopraxis. Experto en Psicomotricidad Terapéutica, UCM. Cursos de especialización en tratamiento y férulas de miembro superior – mano. Fundadora, Terapeuta ocupacional y Psicomotricista del Gabinete de Neurorehabilitación Funcional y Terapia Psicomotriz NeuroActividad, Valencia. Directora y Terapeuta Ocupacional del Espacio Educativo La Travesía.

La presente formación tiene como finalidad Que los alumnos conozcan las bases teóricas y prácticas necesarias para la valoración y tratamiento del paciente neurológico desde una perspectiva funcional y sistémica, dentro de un proceso de razonamiento clínico.



**DURACIÓN:**

**16 horas** (6 teoría + 10 prácticas)



**HORARIO:**

- ❖ **Sábado 29 de septiembre** de **9:00 a 14:30** y de **15:30 a 20:00** horas.
- ❖ **Domingo 30 de septiembre** de **9:00 a 15:00** horas.



**PROGRAMA:**

**SÁBADO, 29 DE SEPTIEMBRE DE 2018**

<b>9:00 – 14:30</b>	<p><b>I. Fundamentos neurofisiológicos y neuroanatómicos implicados en el proceso de razonamiento clínico en el paciente neurológico.</b></p> <ul style="list-style-type: none"><li>✓ Organización del comportamiento motor: visión sistémica y funcional en neurorehabilitación. Aportaciones de la fascia y el tejido nervioso.</li><li>✓ Control postural vs control motor. Importancia del control postural en la ejecución de las AVD: papel de la core stability, y de los mecanismos anticipatorios y reactivos. Correlación con la percepción, acción, comunicación, tarea y contexto.</li><li>✓ Plasticidad neuronal: Aprendizaje motor y generalización. Implicaciones clínicas en la recuperación de las AVD en el paciente neurológico.</li></ul> <p><b>II. Valoración desde la Terapia Ocupacional. Proceso de razonamiento clínico en el paciente neurológico; Evaluación y reevaluación.</b></p> <ul style="list-style-type: none"><li>✓ Aportaciones de diferentes conceptos y técnicas.</li><li>✓ Propuesta de modelo de valoración desde un enfoque funcional y sistémico. Impedimentos en los diferentes sistemas que condicionan el funcionamiento del paciente neurológico durante las AVD en los diferentes contextos de participación del paciente.</li></ul>
-------------------------	--

	<p><b>Práctica 1: Control postural, y miembros superiores e inferiores. Correlaciones entre los diferentes segmentos corporales.</b></p> <p><b>Caso 1.</b> Aplicar los diferentes conceptos, herramientas de valoración y estrategias de tratamiento adquiridos al paciente 1 (caso práctico presentado y aportado por alumno).</p>
<b>14.30 - 15.30 DESCANSO PARA COMIDA</b>	
<b>15:30 – 20:00</b>	<p><b>III. Consideraciones sobre diferentes perfiles de pacientes con alteraciones sensitivo-motoras.</b></p> <ul style="list-style-type: none"><li>✓ Hemiparesia vs Tetraparesia. Hipotonía vs Hipertonía</li><li>✓ Apráxico</li><li>✓ Atáxico</li><li>✓ EM</li><li>✓ Parkinson</li><li>✓ Hombro subluxado, Hombro doloroso, Síndrome hombro - mano</li><li>✓ Demencias</li></ul> <p><b>Práctica 2: MMSS - Manos.</b></p> <p><b>Caso 2.</b> Aplicar los diferentes conceptos, herramientas de valoración y estrategias de tratamiento adquiridos al paciente 2 (caso práctico presentado y aportado por alumno).</p>

## DOMINGO, 30 DE SEPTIEMBRE DE 2018

<b>9:00 – 15:00</b>	<p><b>IV. Tratamiento.</b></p> <ul style="list-style-type: none"><li>✓ Relacionar las estrategias y actividades adquiridas durante el curso con el perfil específico de cada paciente.</li><li>✓ Intervención con las familias. Terapia 24 horas.</li><li>✓ Equipo Transdisciplinar</li><li>✓ Nuevas tendencias en Neurorehabilitación.</li></ul> <p><b>Práctica 3: AVD. Manejo 24 horas del paciente neurológico.</b></p> <p><b>Caso 3.</b> Aplicar los diferentes conceptos, herramientas de valoración y estrategias de tratamiento adquiridos al paciente 3 (caso práctico presentado y aportado por alumno).</p> <p><b>V. Conclusiones.</b></p>
-------------------------	--



### **DESTINATARIOS:**

Graduadas/os y Diplomadas/os en Terapia Ocupacional, siendo necesario acreditar estar en posesión de la titulación (envío del título mediante email antes del inicio del curso, excepto para asociados a APETO)



### **LUGAR DE CELEBRACIÓN:**

**Comunidad de Madrid (Aun por determinar)**



### **PREINSCRIPCIÓN Y FORMA DE PAGO:**

- Ⓢ La preinscripción puede realizarse por teléfono (915535608), email ([formacion@apeto.com](mailto:formacion@apeto.com)) o página web ([www.apeto.com](http://www.apeto.com))
- Ⓢ Una vez realizada la preinscripción del curso, por cualquiera de las vías disponibles, **y haya sido confirmada la plaza por parte de la organización** se establece un plazo de **5 días** para hacer efectivo el primer pago en concepto de matrícula, cuyo importe es de **30€ a descontar** del precio total del curso.
- Ⓢ En caso de no efectuar el pago de la matrícula en el plazo estipulado la preinscripción no será efectiva, pudiendo el/la interesado/a tramitar una nueva preinscripción.
- Ⓢ Las personas desempleadas deberán presentar la tarjeta actualizada y en vigor de la demanda de empleo del SEPE, como justificante del descuento en el abono del curso (no siendo válida la situación de mejora de empleo).
- Ⓢ **El plazo para hacer efectivo el importe restante del curso es hasta el VIERNES 14 DE SEPTIEMBRE DE 2018.**
- Ⓢ Tanto el ingreso de matrícula como el segundo pago deben efectuarse en la cuenta bancaria del **Banco de Santander ES28 0049 3665 4720 1405 4532**, indicando en el concepto de ingreso, **Ref. 1800**. Además **es necesario que en el ingreso aparezca el nombre y apellidos de la persona que va a asistir al curso y no de la que hace el ingreso**, caso de que sean distintas.



### **PRECIO:**

- **Soci@s APETO CC.AA. Madrid y T.O. en situación de desempleo: 165€**
- **Soci@s APETO de otras comunidades: 135€**
- **No soci@s: 210€**



### **CONDICIONES:**

Si el alumno anula su asistencia, con un mínimo de antelación de dos semanas a la fecha de inicio de la formación, se le devolverá el total del importe satisfecho a excepción del concepto de matrícula. Posteriormente a esta fecha no se tramitarán anulaciones.

En caso que el curso sea suspendido por la organización se reembolsará el importe total abonado.

Para lograr la certificación acreditada del curso es imprescindible la asistencia al 100% de las horas lectivas del curso y la superación de la prueba de conocimientos, así como el pago del importe total del mismo.

### **EL PRECIO INCLUYE:**

Manuales de documentación y trabajo para cada asistente y diploma de acreditación por la Comisión de Formación Continuada de las Profesiones Sanitarias del Sistema Nacional de Salud, en caso de que la misma sea concedida. La razón viene determinada por la propia Comisión de Formación Continuada.

***Pendiente de presentar la acreditación de actividad de formación ante la  
Comisión de Formación Continuada de las Profesiones Sanitarias de la  
Comunidad de Madrid - Sistema Nacional de Salud.***