



*CURSOS DE FORMACIÓN DE APETO*

## **INTERVENCIÓN DOMICILIARIA, PRODUCTOS DE APOYO Y ADAPTACIÓN DEL ENTORNO DESDE TERAPIA OCUPACIONAL (1ª edición)**



**25, 26 y 27 de mayo de 2018**

**Coordina:**

**VOCALÍA DE DOCENCIA DE APETO**

**Docentes:**

**Miriam Yébenes Checa.** Diplomada en Terapia Ocupacional (Universidad de Castilla La Mancha). Curso Superior en Dirección de Centros de Servicios Sociales. Postgrado en Intervenciones de la Terapia Ocupacional desde la ciencia de la Ocupación. Supervisor Socio-Sanitario en Atención a la Dependencia. Coordinadora de Servicios de Productos de Apoyo. Ayuntamiento de Madrid y Junta de Comunidades de Castilla La Mancha. Docente en programas sociosanitarios del Ayuntamiento de Madrid y el Servicio Regional de Empleo de la Comunidad de Madrid. Docente en cursos de formación socio-sanitaria. Fundación Tripartita. Tutora de Prácticas del Grado de Terapia Ocupacional de la Universidad de Castilla La Mancha.

**Mario Castro Bernal.** Diplomado en Terapia Ocupacional (Universidad Rey Juan Carlos). Experto Supervisor en Productos de Ortopedia a medida. Coordinación Técnica en Servicio de Productos de Apoyo del Ayuntamiento de Madrid. Docente en Programa de Formación de Auxiliares en Servicio de Ayuda a Domicilio.

Los **objetivos** de la presente formación son:

- ❁ Dar a conocer la figura del Terapeuta Ocupacional y sus funciones en la intervención domiciliaria.
- ❁ Ofrecer conocimientos teóricos y prácticos necesarios a los profesionales de la Terapia Ocupacional para el asesoramiento, uso y manejo de productos de apoyo.
- ❁ Proporcionar una visión global del entorno y adaptación domiciliaria.
- ❁ Dotar al alumno de conocimientos precisos, para aportar los recursos necesarios en el domicilio.
- ❁ Promover la importancia del Terapeuta Ocupacional en el sector de los Productos de Apoyo.
- ❁ Dar a conocer los diferentes Productos de Apoyo y su clasificación
- ❁ Realizar prácticas para conocer el uso y manejo de los diferentes Productos de Apoyo.
- ❁ Definir la importancia del papel del Terapeuta Ocupacional en el análisis y adaptación del entorno dentro del domicilio.
- ❁ Facilitar las herramientas, que permitan el asesoramiento de recursos domiciliarios para mantener la independencia del usuario en su domicilio.



**DURACIÓN:**

**21 horas** (12 teoría + 9 prácticas)



**HORARIO:**

- ❖ **viernes 25 de mayo** de **16:00** a **21:00** horas.
- ❖ **sábado 26 de mayo** de **9:00** a **14:30** y de **15:30** a **20:00** horas.
- ❖ **Domingo 27 de mayo** de **9:00** a **15:00** horas.



**PROGRAMA:**

**VIERNES, 25 DE MAYO DE 2018**

16:00 –  
21:00

**I. ADAPTACIÓN DEL ENTORNO DOMICILIARIO**

1. Análisis del entorno dentro del domicilio por el Terapeuta Ocupacional
2. Barreras Arquitectónicas y adaptaciones en el entorno domiciliario.
3. Accesibilidad y diseño para todos. Individual y comunidades. Nuevos entornos domiciliarios.
4. Visita a la exposición

**SÁBADO, 26 DE MAYO DE 2018**

9:00 –  
14:30

**II. PRODUCTOS DE APOYO**

1. DEFINICIÓN DE PRODUCTO DE APOYO Y SU EVOLUCIÓN.
2. PRESCRIPCIÓN DE PRODUCTOS DE APOYO.
  - Instrumentos de Valoración
  - Criterios generales de prescripción
3. CLASIFICACIÓN DE PRODUCTOS APOYO.
  - Productos de apoyo para las actividades básicas de la vida diaria:
    - Alimentación
    - Vestido
    - Baño
    - Higiene personal
    - Descanso
  - Productos de apoyo para prevención de úlceras por presión y sistemas posicionamiento.
  - Productos de apoyo para la sujeción.

**Exposición práctica:** el alumno podrá aprender el manejo y uso de los productos.

**14.30- 15.30 DESCANSO PARA COMIDA**

**15:30 –  
20:00**

3. CLASIFICACIÓN DE PRODUCTOS APOYO (continuación)

- Productos de apoyo **para la movilidad**
- Productos de apoyo **para transferencias**
- Productos de apoyo **para la Comunicación: Nuevas tecnologías**
- Productos de apoyo para **el ocio y el trabajo**

**Exposición práctica:** el alumno podrá aprender el manejo y uso de los productos.

**DOMINGO, 27 DE MAYO DE 2018**

**9:00 –  
15:00**

**III. INTERVENCIÓN DOMICILIARIA**

1. Figura del Terapeuta Ocupacional y sus funciones en la intervención domiciliaria.
2. Recursos y Servicios Domiciliarios: TAD, SAD, CAD, PA, LAV.
3. Objetivos y funciones de los Servicios Domiciliarios



**DESTINATARIOS:**

Graduados y Diplomados en Terapia Ocupacional, siendo necesario acreditar estar en posesión de la titulación (envío del título mediante email o fax antes del inicio del curso o presentación del mismo al inicio de la formación).



**LUGAR:**

**ORTOPEDIA ILUNION Madrid (viernes, 25 mayo 2018)**

C/ Don Ramón de la Cruz, 38 (Madrid)



**Sede de la Asociación Profesional Española de Terapeutas Ocupacionales (APETO) (sábado y domingo, 26 y 27 mayo 2018)**

C/ Modesto Lafuente, 63 – 3ªC 28003 Madrid

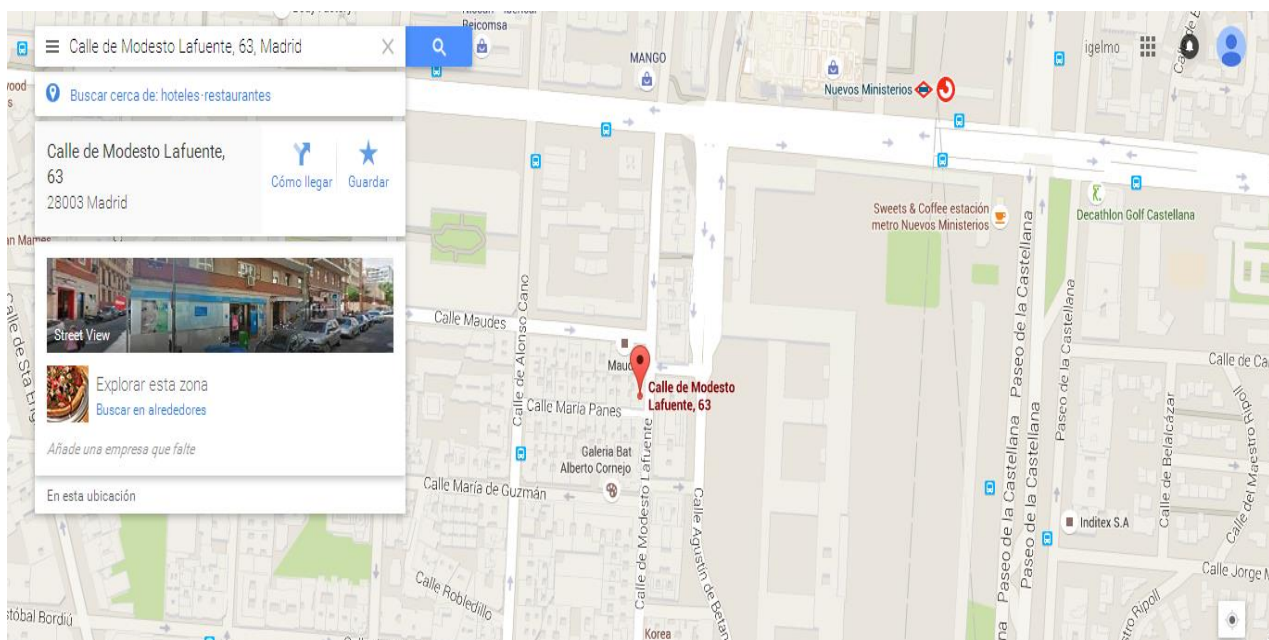

**COMO LLEGAR:**

ORTOPEDIA ILUNION

Metro: líneas 4, estación **Velázquez**

## APETO

Autobuses: líneas 5, 7, 14, 27, 40, C1, C2, 126, 147, 149 y 150

Metro: líneas 6, 8 o 10, estación **Nuevos Ministerios**

Renfe: Estación **Nuevos Ministerios** del tren de cercanías.



## PREINSCRIPCIÓN Y FORMA DE PAGO:

- Ⓢ La preinscripción puede realizarse por teléfono (915535608), email ([formacion@apeto.com](mailto:formacion@apeto.com)) o página web ([www.apeto.com](http://www.apeto.com))
- Ⓢ Una vez realizada la preinscripción del curso, por cualquiera de las vías disponibles, **y haya sido confirmada la plaza por parte de la organización** se establece un plazo de **5 días** para hacer efectivo el primer pago en concepto de matrícula, cuyo importe es de **30€ a descontar** del precio total del curso.
- Ⓢ En caso de no efectuar el pago de la matrícula en el plazo estipulado la preinscripción no será efectiva, pudiendo el/la interesado/a tramitar una nueva preinscripción.
- Ⓢ Las personas desempleadas deberán presentar la tarjeta actualizada y en vigor de la demanda de empleo del SEPE, como justificante del descuento en el abono del curso (no siendo válida la situación de mejora de empleo).
- Ⓢ **El plazo para hacer efectivo el importe restante del curso es hasta el LUNES 7 DE MAYO DE 2018.**
- Ⓢ Tanto el ingreso de matrícula como el segundo pago deben efectuarse en la cuenta bancaria del **Banco de Santander ES28 0049 3665 4720 1405 4532**, indicando en el concepto de ingreso, **Ref. 1710**. Además **es necesario que en el ingreso aparezca el nombre y apellidos de la persona que va a asistir al curso y no de la que hace el ingreso**, caso de que sean distintas.



## PRECIO:

**Soci@s CC.AA. Madrid y T.O. en situación de desempleo: 175 €**

**Soci@s de otras comunidades: 150 €**

**No soci@s: 215 €**



## CONDICIONES:

Si el alumno anula su asistencia, con un mínimo de antelación de dos semanas a la fecha de inicio de la formación, se le devolverá el total del importe

satisfecho a excepción del concepto de matrícula. Posteriormente a esta fecha no se tramitarán anulaciones.

En caso que el curso sea suspendido por la organización se reembolsará el importe total abonado.

Para lograr la certificación acreditada del curso es imprescindible la asistencia mínima al 90% de las horas lectivas del curso y la superación de la prueba de conocimientos, así como el pago del importe total del mismo.

#### **EL PRECIO INCLUYE:**

Manuales de documentación y trabajo para cada asistente, y diploma de acreditación de la Comisión de Formación Continuada de las Profesiones Sanitarias de la Comunidad de Madrid, en caso de que la misma sea concedida. La razón viene determinada por la propia Comisión de Formación Continuada.

***Pendiente de solicitar la acreditación por la Comisión de Formación Continuada de las Profesiones Sanitarias del Sistema Nacional de Salud.***