

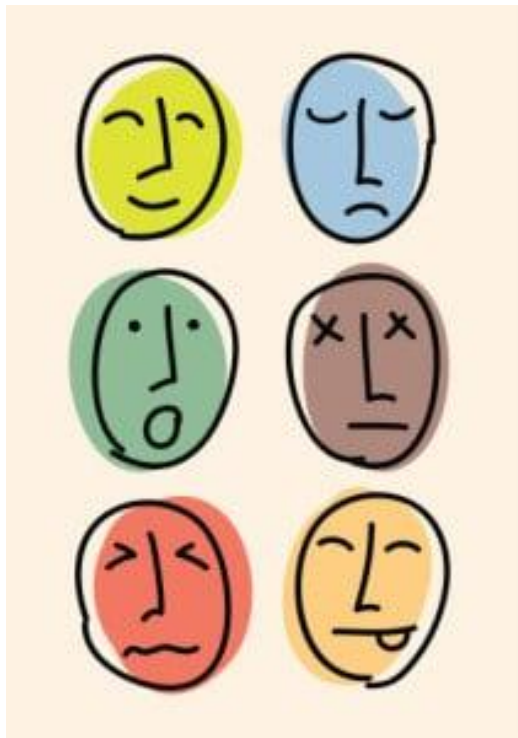

CURSOS DE FORMACIÓN DE APETO

PROCESAMIENTO SENSORIAL, REGULACION EMOCIONAL Y REGULACION DEL DOLOR EN TERAPIA OCUPACIONAL EN SALUD MENTAL (1ª Edición)



17, 18 y 19 Mayo de 2019

Coordina:

VOCALÍA DE DOCENCIA DE APETO

Docente:

Mariel Pellegrini, Licenciada en Terapia Ocupacional, Buenos Aires, Argentina. Especialista en trabajo comunitario, Montreal, Canadá.

Profesora titular e investigadora en la Carrera de Posgrado y Grado Licenciatura en Terapia Ocupacional, Universidad Nacional de Quilmes, Buenos Aires, Argentina. Directora de la Institución Alpha Ocupacional. Autora de publicaciones nacionales e internacionales de Terapia Ocupacional.

Los **objetivos** de la presente formación son:

- ❁ Desarrollar conocimientos del procesamiento sensorial en adolescentes, adultos y personas mayores
- ❁ Comprender los fundamentos los aspectos neurofisiológicos y del desarrollo del Procesamiento sensorial.
- ❁ Desarrollar conocimientos en la valoración del procesamiento sensorial en adolescentes, adultos y personas mayores
- ❁ Desarrollar el razonamiento clínico del Terapeuta Ocupacional.
- ❁ Comprender y desarrollar estrategias de intervención de Terapia Ocupacional basadas en el procesamiento sensorial



DURACIÓN: 22 horas (15 teoría + 7 práctica)



HORARIO:

- ❖ **Viernes 17 de mayo** de **15:00** a **21:00** horas
- ❖ **Sábado 18 de mayo** de **9:00** a **14:30** y de **15:30** a **20:00** horas.
- ❖ **Domingo 19 de mayo** de **9:00** a **15:00** horas.



PROGRAMA:

VIERNES, 17 DE MAYO DE 2019	
15:00 – 21:00	<ol style="list-style-type: none">1. PROCESAMIENTO SENSORIAL2. Destrezas sensoriales3. Desordenes de procesamiento sensorial.4. Modalidades de procesamiento sensorial: sistema visual, auditivo, táctil, gusto, olfato, propioceptivo, vestibular, intercepción. <p>Prácticas 1: Análisis de situaciones cotidianas de procesamiento sensorial en ocupaciones</p>
SÁBADO, 18 DE MAYO DE 2019	
09:00 – 14:30	<ol style="list-style-type: none">5. Procesamiento sensorial en adolescentes y adultos6. Modelo del Procesamiento Sensorial de Winnie Dunn y Catana Brown7. Aplicación en Adolescentes, Adultos y personas mayores

14.30- 15.30 DESCANSO PARA COMIDA	
15:30 – 20:00	<p>8. Evaluación Estandarizada del “Perfil del Procesamiento Sensorial para Adolescentes y Adultos” Brown, C. PhD, OTR/L, FAOTA & Dunn, W. PhD, OTR/L, FAOTA</p> <p>9. Programa de Actividades de Procesamiento Sensorial desde Terapia Ocupacional</p> <p>10. Salas Snoezelen, Ambientes Sensoriales, Actividades cotidianas sensoriales</p> <p>Prácticas 2: Taller de aplicación del Perfil sensorial</p>
DOMINGO, 19 DE MAYO DE 2019	
09:00 – 14:00	<p>11. REGULACION EMOCIONAL</p> <p>Emociones: fisiología y experiencia</p> <p>Regulación y desregulación emocional</p> <p>Evaluaciones de desregulación emocional</p> <p>Intervenciones de regulación emocional en espacios terapéuticos y vida cotidiana.</p> <p>12. REGULACION DEL DOLOR</p> <p>Dolor en salud mental</p> <p>Factores que influyen el dolor</p> <p>Escalas de evaluación del dolor en salud mental</p> <p>Manejo del dolor</p> <p>Intervenciones de regulación del dolor en espacios terapéuticos y vida cotidiana</p> <p>Prácticas 3: Taller de aplicación en casos clínicos</p>



DESTINATARIOS:

Graduadas/os y Diplomadas/os en Terapia Ocupacional, siendo necesario acreditar estar en posesión de la titulación (envío del título mediante email antes del inicio del curso, excepto para asociados a APETO).



CÓMO LLEGAR:

Metro: Vistalegre (L5) y Oporto (L5- L6)

Autobuses Urbanos:

- Líneas: 34 y 35; con parada en Oporto y en C/ General Ricardos con Vistalegre.

- Líneas: 34, 35, 55, 81, 108, 118; con parada en Oporto.

Autobuses Interurbanos:

- 481, 484, 486; todas con parada en Oporto. Además de en Oporto las líneas 481 y 486 paran en Vistalegre (C/ de la Oca)



PREINSCRIPCIÓN Y FORMA DE PAGO:

- Ⓢ La preinscripción puede realizarse por teléfono (915535608), email (general@apeto.com) o página web (www.apeto.com)
- Ⓢ Una vez realizada la preinscripción del curso, por cualquiera de las vías disponibles, **y la plaza haya sido confirmada por parte de la organización** se establece un plazo de **5 días** para hacer efectivo el primer pago en concepto de matrícula, cuyo importe es de **30€ a descontar** del precio total del curso.
- Ⓢ En caso de no efectuar el pago de la matrícula en el plazo estipulado la preinscripción no será efectiva, pudiendo el/la interesado/a tramitar una nueva preinscripción.
- Ⓢ Las personas desempleadas deberán presentar la tarjeta actualizada y en vigor de la demanda de empleo del SEPE, como justificante del descuento en el abono del curso.
- Ⓢ El plazo para hacer efectivo el importe restante del curso es hasta **el LUNES 29 DE ABRIL DE 2019**
- Ⓢ Tanto el ingreso de matrícula como el segundo pago deben efectuarse en la cuenta bancaria del **Banco de Santander ES28 0049 3665 4720 1405 4532**, indicando en el concepto de ingreso, **Ref. 1890**. Además **es necesario que en el ingreso aparezca el nombre y apellidos de la persona que va a asistir al curso y no de la que hace el ingreso**, caso de que sean distintas.



PRECIO:

Soci@s CC.AA. Madrid y T.O. en situación de desempleo: 245€

Soci@s de otras comunidades: 220€

No soci@s: 270€



CONDICIONES:

Si el alumno anula su asistencia, con un mínimo de antelación de dos semanas a la fecha de inicio de la formación, se le devolverá el total del importe satisfecho a excepción del concepto de matrícula. Posteriormente a esta fecha no se tramitarán anulaciones. El alumno podrá ceder su plaza a otra persona.

En caso que el curso sea suspendido por la organización se reembolsará el importe total abonado.

Para lograr la certificación acreditada del curso es imprescindible la asistencia mínima al 90% de las horas lectivas del curso, así como el pago del importe total del mismo.

EL PRECIO INCLUYE:

Manuales de documentación y trabajo para cada asistente y diploma de acreditación por la Comisión de Formación Continuada de las Profesiones Sanitarias de la Comunidad de Madrid, en caso de que la misma sea concedida. La razón viene determinada por la propia Comisión de Formación Continuada.

Presentada la solicitud de acreditación de actividad de formación ante la Comisión de Formación Continuada de las Profesiones Sanitarias de la Comunidad de Madrid - Sistema Nacional de Salud.