



CURSOS DE FORMACIÓN DE APETO

TERAPIA OCUPACIONAL EN PATOLOGÍAS DE ORIGEN FÍSICO Y NEUROLÓGICO. NIVEL II (3ª edición)



22, 23 y 24 de septiembre de 2017

Coordina:

VOCALÍA DE DOCENCIA DE APETO

Docente:

María González Sobrinos, Terapeuta Ocupacional. Terapeuta Bobath. Formada en Método Perfetti, Integración Sensorial, Biotensegridad, INN, Affolter, Vendaje Neuromuscular, Estimulación Orofacial y manejo de disfagia. Postgrado en Rehabilitación Neurocognitiva. Máster en Psicomotricidad, *Psicopraxis*. Experto en Psicomotricidad Terapéutica, UCM. Cursos de especialización en tratamiento y férulas de miembro superior – mano.

Fundadora, Terapeuta ocupacional y Psicomotricista del Gabinete de Neurorehabilitación Funcional y Terapia Psicomotriz *NeuroActividad*, Valencia.

Directora y Terapeuta Ocupacional del Espacio Educativo *La Travesía*.

Docente en Máster en Psicomotricidad, Máster en Atención Temprana y Experto en Psicomotricidad Terapéutica (*Psicopraxis* – UCM), y cursos de intervención terapéutica en patologías de origen físico y neurológico.

Los **objetivos** de la presente formación son:

- ❖ Profundizar en los aspectos neurofisiológicos, biomecánicos y kinesiológicos necesarios para realizar una intervención funcional desde la Terapia Ocupacional.
- ❖ Valorar, comprender y analizar las desviaciones que limitan el desempeño ocupacional.
- ❖ Abordar la valoración y el tratamiento de personas con trastornos físicos o neurológicos.
- ❖ Realizar un manejo adecuado del paciente, y de sus contextos físico y social – familia durante el desarrollo del tratamiento.
- ❖ Desarrollar habilidades de terapia manual adecuadas a la sintomatología del paciente con trastornos físicos o neurológicos.
- ❖ Aplicar los principios metodológicos básicos de los diferentes conceptos y técnicas afines a la Terapia Ocupacional para el abordaje de las manifestaciones clínicas específicas de cada paciente.
- ❖ Realizar supuestos prácticos que le ayuden a comprender e interiorizar los conceptos expuestos durante el curso.



DURACIÓN:

21 horas (7 teoría + 14 prácticas)



HORARIO:

- ❖ **Viernes 22 de septiembre** de **16:00** a **21:00** horas.
- ❖ **Sábado 23 de septiembre** de **9:00** a **14:30** y de **15:30** a **20:00** horas.
- ❖ **Domingo 24 de septiembre** de **9:00** a **15:00** horas.



PROGRAMA:

VIERNES, 22 DE SEPTIEMBRE DE 2017

16:00 –
21:00

Neurofisiología.

Receptores.

Sistemas motores.

Relación con la sintomatología del paciente.

La fascia.

Importancia e implicaciones del Modelo de Biotensegridad en la Rehabilitación Funcional. Abordaje sistémico.

Práctica 1: Tronco y cabeza.

Repaso / dudas maniobras nivel I.

Intervención (estrategias para favorecer el funcionamiento eficaz del tronco - cabeza durante el desempeño ocupacional). Propuesta de actividades.

Práctica 2: Estimulación orofacial. Manejo de la disfagia. Estrategias de intervención.

Caso 1.

Aplicar los diferentes conceptos, herramientas de valoración y estrategias de tratamiento adquiridos al paciente 1 (caso práctico presentado y aportado por alumno)

SÁBADO, 23 DE SEPTIEMBRE DE 2017

09:00 –
14:30

Valoración desde la Terapia Ocupacional.

Análisis biomecánico funcional.

Análisis de la actividad desde un enfoque sensitivo motor.

Aportaciones de los diferentes conceptos y técnicas. Protocolos y escalas complementarios.

Propuesta de modelo de valoración.

Práctica 3: MMSS - Mano.

Repaso / dudas maniobras nivel I.

Intervención (estrategias para favorecer el funcionamiento eficaz de los MMSS - mano durante el desempeño ocupacional). Propuesta de actividades.

14:30 – 15:30 DESCANSO PARA LA COMIDA

<p>15:30 – 20:00</p>	<p>Consideraciones sobre diferentes perfiles de pacientes con alteraciones sensitivo-motoras:</p> <p>Apráxico, Atáxico, Síndrome del Empujador, EM, Parkinson, Baja consciencia, Hombro subluxado, Hombro doloroso, Síndrome hombro -mano, Demencias, Parálisis cerebral</p> <p>Práctica 4: MMII - Pie. La marcha.</p> <p>Repaso / dudas maniobras nivel I.</p> <p>Intervención (estrategias para favorecer el funcionamiento eficaz de los MMII - pie durante el desempeño ocupacional). Propuesta de actividades.</p> <p>Caso 2.</p> <p>Aplicar los diferentes conceptos, herramientas de valoración y estrategias de tratamiento adquiridos al paciente 2 (caso práctico presentado y aportado por alumno).</p>
--------------------------	---

DOMINGO, 24 DE SEPTIEMBRE DE 2017

<p>09:00 – 15:00</p>	<p>Tratamiento.</p> <p>Relacionar las estrategias y actividades adquiridas durante el curso con el perfil específico de cada paciente.</p> <p>Intervención con las familias. Terapia 24 horas.</p> <p>Equipo interdisciplinar. El papel de la Terapia Ocupacional.</p> <p>Nuevas tendencias en Neurorehabilitación.</p> <p>Práctica 5: Intervención en AVD.</p> <p>Repaso / dudas estrategias nivel I.</p> <p>Intervención. Aplicación de las estrategias de tratamiento adquiridas a los diferentes perfiles para mejorar-recuperar-compensar las AVD.</p>
--------------------------	---

Caso 3.

Aplicar los diferentes conceptos, herramientas de valoración y estrategias de tratamiento adquiridos al paciente 3 (caso práctico presentado y aportado por alumno).

Conclusiones



DESTINATARIOS:

Graduados o Diplomados en Terapia Ocupacional, siendo necesario acreditar estar en posesión de la titulación (envío del título mediante email antes del inicio del curso, excepto para asociados a APETO).

NOTA: Es imprescindible para poder realizar este curso haber cursado el primer nivel del mismo.



LUGAR:

Sede de la Asociación Profesional Española de Terapeutas Ocupacionales (APETO)

C/ Modesto Lafuente, 63 – 3ºC 28003 Madrid

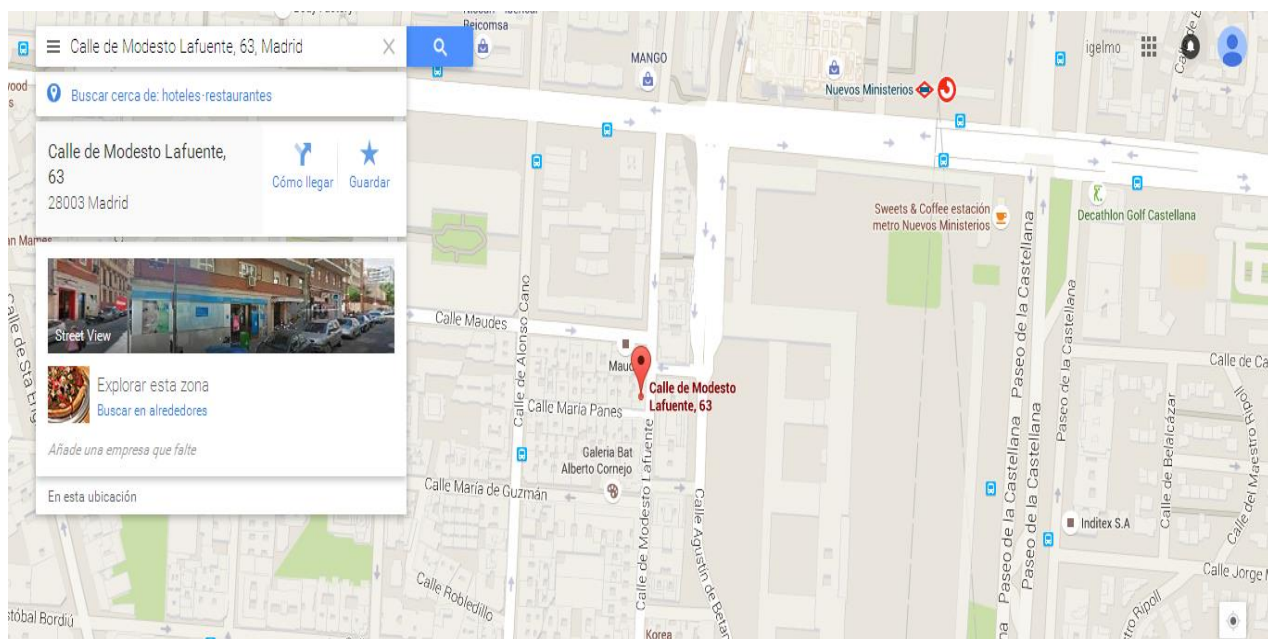

COMO LLEGAR:

Autobuses: líneas 5, 7, 14, 27, 40, C1, C2, 126, 147, 149 y 150

Metro: líneas 6, 8 o 10, estación **Nuevos Ministerios**

Renfe: Estación **Nuevos Ministerios** del tren de cercanías.



PREINSCRIPCIÓN Y FORMA DE PAGO:

- Ⓢ La preinscripción puede realizarse por teléfono (915535608), email (formacion@apeto.com) o página web (www.apeto.com)
- Ⓢ Una vez realizada la preinscripción del curso, por cualquiera de las vías disponibles, **y haya sido confirmada la plaza por parte de la organización** se establece un plazo de **5 días** para hacer efectivo el primer pago en concepto de matrícula, cuyo importe es de **30€ a descontar** del precio total del curso.
- Ⓢ En caso de no efectuar el pago de la matrícula en el plazo estipulado la preinscripción no será efectiva, pudiendo el/la interesado/a tramitar una nueva preinscripción.
- Ⓢ Las personas desempleadas deberán presentar la tarjeta actualizada y en vigor de la demanda de empleo del SEPE, como justificante del descuento en el abono del curso.
- Ⓢ **El plazo para hacer efectivo el importe restante del curso es hasta el VIERNES 1 DE SEPTIEMBRE DE 2017.**
- Ⓢ Tanto el ingreso de matrícula como el segundo pago deben efectuarse en la cuenta bancaria del **Banco de Santander ES28 0049 3665 4720 1405 4532**, indicando en el concepto de ingreso, **Ref. 1540**. Además **es necesario que en el ingreso aparezca el nombre y apellidos de la persona que va a asistir al curso y no de la que hace el ingreso**, caso de que sean distintas.



PRECIO:

Soci@s APETO CC.AA. Madrid y T.O. en situación de desempleo: **185 €**

Soci@s APETO de otras comunidades: **160 €**

No soci@s: **240 €**



CONDICIONES:

Si el alumno anula su asistencia, con un mínimo de antelación de dos semanas a la fecha de inicio de la formación, se le devolverá el total del importe satisfecho a excepción del concepto de matrícula. Posteriormente a esta fecha no se tramitarán anulaciones.

En caso que el curso sea suspendido por la organización se reembolsará el importe total abonado.

Para lograr la certificación acreditada del curso es imprescindible la asistencia mínima al 90% de las horas lectivas del curso y la superación de la prueba de conocimientos, así como el pago del importe total del mismo.

EL PRECIO INCLUYE:

Manuales de documentación y trabajo para cada asistente y diploma de acreditación por la Comisión de Formación Continuada de las Profesiones Sanitarias del Sistema Nacional de Salud, en caso de que la misma sea concedida. La razón viene determinada por la propia Comisión de Formación Continuada.

***Solicitada la acreditación por la Comisión de Formación Continuada de las Profesiones Sanitarias del Sistema Nacional de Salud.
Anterior edición acreditada con 2,5 créditos.***