



## *CURSOS DE FORMACIÓN DE APETO*

### **ABORDAJE DEL MMII NEUROLÓGICO DESDE TERAPIA OCUPACIONAL (1ª edición)**



**29, 30 Y 31 de Marzo de 2019**

#### **Coordina:**

VOCALÍA DE DOCENCIA DE APETO

#### **Docentes:**

**Sergio Rodríguez Menéndez.** Graduado en Terapia Ocupacional; Máster en Gestión y Administración Sanitaria (Univ. Camilo José Cela), Máster Oficial en Neurocontrol motor (Univ. Rey Juan Carlos), Experto en Atención Temprana (Univ. de Nebrija); formado en INN, Basale Estimulation, Bobath, Integración Sensorial, tapping neuromuscular. Actualmente coordinador del Master de Neuroterapia Ocupacional en la Universidad Pablo de Olavide; Profesor en el Grado de Terapia Ocupacional en la Facultad padre Ossó (centro adscrito a la Univ. de Oviedo; Socio Fundador y coordinador del área de Terapia Ocupacional de Neurofunción, centro específico de Rehabilitación Neurológica de adulto y pediatría

Los **objetivos** de la presente formación son:

1. Fomentar el razonamiento clínico como herramienta indispensable en el quehacer diario en la rehabilitación del miembro inferior desde Terapia Ocupacional en paciente neurológico.

- Conocer las causas y consecuencias de la pérdida de funcionalidad en personas con alteraciones en sus miembros inferiores.

- Crear una base sobre las herramientas de valoración y técnicas de tratamiento más utilizadas en el tratamiento del MMII en paciente neurológico.

- Comprender y manejar nociones básicas sobre los aspectos neurofisiológicos, biomecánicos y kinesiológicos necesarios para realizar una intervención desde la Terapia Ocupacional en la neurorehabilitación funcional del miembro inferior en paciente neurológico.

- Iniciar un proceso rehabilitador basado en los abordajes con mayor evidencia científica.



**DURACIÓN: 20 horas (8 teoría + 12 práctica)**



**HORARIO:**

- ❖ **Viernes 29 de marzo** de **15:30** a **20:00** horas
- ❖ **Sábado 30 de marzo** de **9:00** a **14:00** y de **15:00** a **20:00** horas.
- ❖ **Domingo 31 de marzo** de **9:00** a **14:00** horas.



**PROGRAMA:**

### VIERNES, 29 DE MARZO DE 2019

<b>15:30</b>	–	<b>1. Presentación del curso.</b>
<b>20:00</b>		<b>2. Aspectos a tener en cuenta en la rehabilitación del MMII neurológico</b>
		<b>3. Proceso de TO aplicado a la rehabilitación del MMII neurológico.</b>
		<b>4. Evaluación I</b>

### SÁBADO, 30 DE MARZO DE 2019

<b>09:00</b>	–	<b>5. Evaluación II.</b>
<b>14:00</b>		<b>6. Razonamiento clínico a través de casos I. Valoración</b>
		<b>7. Análisis de la marcha.</b>

**14:00 – 15:00 DESCANSO PARA LA COMIDA**

- |                          |   |
|--------------------------|---|
| <b>15:30 –<br/>20:30</b> | <b>8. Tratamiento I. Métodos preparatorios.<br/>9. Práctica tratamiento I<br/>10. Tratamiento II. Aspectos sensitivos<br/>11. Práctica tratamiento II<br/>12. Tratamiento III. Aspectos motores<br/>13. Práctica de tratamiento III<br/>14. Razonamiento clínico. Observación. evaluación y tratamiento</b> |
|--------------------------|---|

**DOMINGO, 31 DE MARZO DE 2019**

- |                          |  |
|--------------------------|--|
| <b>09:00 –<br/>14:00</b> | <b>15. Tratamiento IV. Aspectos cognitivos<br/>16. Práctica tratamiento IV<br/>17. PPAA y ayudas para la marcha<br/>18. Análisis de la evidencia</b> |
|--------------------------|--|



**DESTINATARIOS:**

Graduadas/os y Diplomadas/os en Terapia Ocupacional, siendo necesario acreditar estar en posesión de la titulación (envío del título mediante email antes del inicio del curso, excepto para asociados a APETO).



**LUGAR:**

**Sede de Asociación Profesional Española de Terapeutas Ocupacionales (APETO)**

C/ Modesto Lafuente, 63 3º C - 28003 Madrid

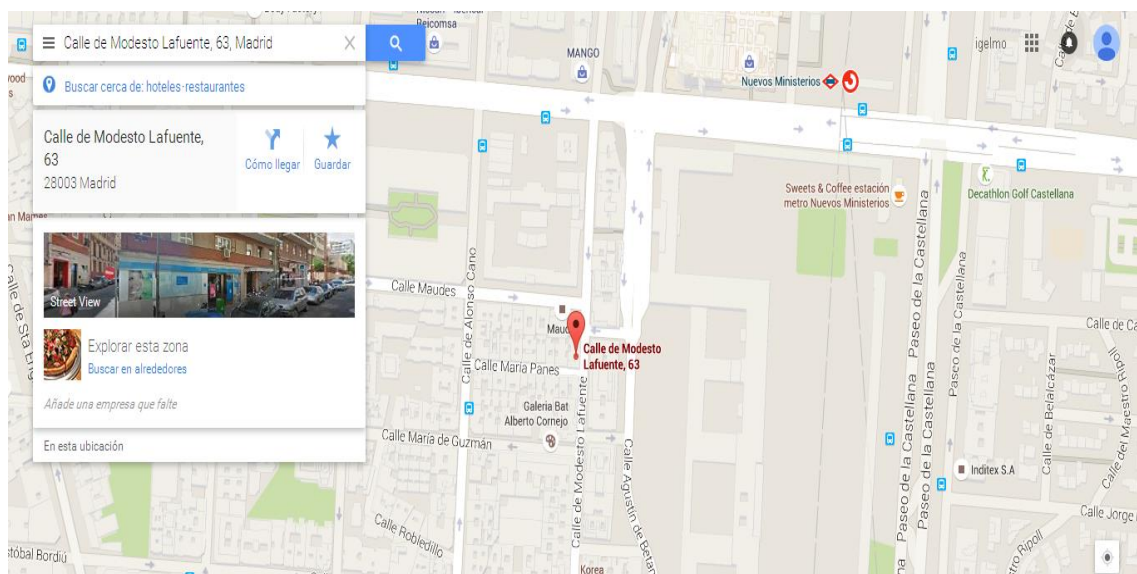



### **CÓMO LLEGAR:**

Autobuses: líneas 5, 7, 14, 27, 40, C1, C2, 126, 147, 149 y 150

Metro: líneas 6, 8 o 10, estación **Nuevos Ministerios**

Renfe: Estación **Nuevos Ministerios** del tren de cercanías.



### **PREINSCRIPCIÓN Y FORMA DE PAGO:**

- Ⓢ La preinscripción puede realizarse por teléfono (915535608), email ([formacion@apeto.com](mailto:formacion@apeto.com)) o página web ([www.apeto.com](http://www.apeto.com))
- Ⓢ Una vez realizada la preinscripción del curso, por cualquiera de las vías disponibles, **y haya sido confirmada la plaza por parte de la organización** se establece un plazo de **5 días** para hacer efectivo el primer pago en concepto de matrícula, cuyo importe es de **30€ a descontar** del precio total del curso.
- Ⓢ En caso de no efectuar el pago de la matrícula en el plazo estipulado la preinscripción no será efectiva, pudiendo el/la interesado/a tramitar una nueva preinscripción.
- Ⓢ Las personas desempleadas deberán presentar la tarjeta actualizada y en vigor de la demanda de empleo del SEPE, como justificante del descuento en el abono del curso.
- Ⓢ El plazo para hacer efectivo el importe restante del curso es hasta el **LUNES 11 DE MARZO DE 2019.**
- Ⓢ Tanto el ingreso de matrícula como el segundo pago deben efectuarse en la cuenta bancaria del **Banco de Santander ES28 0049 3665 4720 1405 4532**, indicando en el concepto de ingreso, **Ref. 1865**. Además **es necesario que en el ingreso aparezca el nombre y apellidos de la persona que va a asistir al curso y no de la que hace el ingreso**, caso de que sean distintas.



### **PRECIO:**

- **Soci@s APETO CC.AA. Madrid y T.O. en situación de desempleo: 175€**
- **Soci@s APETO de otras comunidades: 155€**
- **No soci@s: 195€**



### **CONDICIONES:**

Si el alumno anula su asistencia, con un mínimo de antelación de dos semanas a la fecha de inicio de la formación, se le devolverá el total del importe satisfecho a excepción del concepto de matrícula. Posteriormente a esta fecha no se tramitarán anulaciones.

En caso que el curso sea suspendido por la organización se reembolsará el importe total abonado.

**Curso de Abordaje de Terapia Ocupacional en mutuas colaboradoras de la Seguridad Social  
(1ª edición)**

Para lograr la certificación acreditada del curso es imprescindible la asistencia mínima al 90% de las horas lectivas del curso y la superación de la prueba de conocimientos, así como el pago del importe total del mismo.

**EL PRECIO INCLUYE:**

Manuales de documentación y trabajo para cada asistente y diploma de acreditación por la Comisión de Formación Continuada de las Profesiones Sanitarias de la Comunidad de Madrid, en caso de que la misma sea concedida. La razón viene determinada por la propia Comisión de Formación Continuada.

***Presentada la solicitud de acreditación de actividad de formación ante la  
Comisión de Formación Continuada de las Profesiones Sanitarias de la  
Comunidad de Madrid - Sistema Nacional de Salud.***