

## CURSOS DE FORMACIÓN DE APETO

### CURSO DE ABORDAJE DE TERAPIA OCUPACIONAL EN MUTUAS COLABORADORAS CON LA SEGURIDAD SOCIAL (1ª edición)



ORTESIS



DAÑO NEUROLÓGICO



FUNCIÓN



TRAUMATOLOGÍA

**5 y 6 de Octubre y 9 y 10 de Noviembre de 2019**

#### Coordina:

VOCALÍA DE DOCENCIA DE APETO

#### Docentes:

**Ana Ortiz Portillo.** Terapeuta ocupacional del Hospital FREMAP Majadahonda. Formación y experiencia clínica en terapia de mano, miembro superior y abordajes neurológicos (Bobath, Aprendizaje Motor, INN). Experiencia docente en diversos cursos de mano, órtesis y afectaciones neurológicas. Tutora colaboradora de prácticas de diferentes universidades.

**Nieves Martínez Monge.** Terapeuta Ocupacional del Hospital FREMAP Majadahonda. Experto universitario en Neurorrehabilitación. Formación y experiencia clínica en terapia de mano, miembro superior y abordajes neurológicos (PNF, Perfetti, Aprendizaje Motor, Kineasthetics). Experiencia docente en diversos cursos de mano, órtesis y afectaciones neurológicas. Tutora colaboradora de prácticas de diferentes universidades.

**Marta Roda Castillo.** Terapeuta Ocupacional del Hospital FREMAP Majadahonda. Postgrado en Comunicación Aumentativa y Alternativa. Formación y experiencia clínica en terapia de mano, miembro superior y abordajes neurológicos ( Bobath, Aprendizaje Motor). Experiencia docente en diversos cursos de mano, órtesis y afectaciones neurológicas. Tutora colaboradora de prácticas de diferentes universidades.

Los **objetivos** de la presente formación son:

1. Conocer el desempeño de la Terapia Ocupacional en las mutuas colaboradoras con la seguridad social.

- Describir el funcionamiento de la Mutuas de accidentes colaboradoras con la seguridad social.

- Describir las lesiones más comunes entre los pacientes que acuden a una mutua.

- Describir las funciones del terapeuta ocupacional dentro del equipo de profesionales. Identificar la dinámica del trabajo del terapeuta ocupacional en el equipo interdisciplinario.

2. Conocer las técnicas de evaluación e intervención llevadas a cabo en la mutua laboral desde la unidad de terapia ocupacional.

- Conocer y practicar las principales técnicas de evaluación e intervención llevadas a cabo en la mutua laboral desde la unidad de terapia ocupacional.

- Actualizar los abordajes y enfoques de tratamiento más frecuentes usados con los pacientes desde la unidad de terapia ocupacional.

- Practicar las técnicas de tratamiento empleadas.



**DURACIÓN: 23 horas**



**HORARIO:**

- ❖ **Sábado 5 de octubre** de **9:30** a **14:00** y de **15:30** a **18:30** horas.
- ❖ **Domingo 6 de octubre** de **9:30** a **13:30** horas.
- ❖ **Sábado 9 de noviembre** de **9:30** a **14:00** y de **15:30** a **18:30** horas.
- ❖ **Domingo 10 de noviembre** de **9:30** a **13:30** horas.



**PROGRAMA:**

**SÁBADO, 5 DE OCTUBRE DE 2019**

<b>09:30 – 14:00</b>	<b>1.- Definición de mutua colaboradora con la Seguridad Social. Cartera de servicios y protocolo de derivación.</b> <b>2.- La Terapia Ocupacional dentro de una mutua colaboradora con la Seguridad Social.</b> <b>3.- Patologías de origen traumático.</b> <b>4.- Evaluación del paciente traumático. Teoría y práctica.</b>
--------------------------	---

**14:00 – 15:30** DESCANSO PARA LA COMIDA

<b>15:30 – 18:30</b>	<b>5.- Intervención en el paciente con lesión de origen traumatológico parte 1. Teoría y práctica.</b> <b>6.- Prácticas órtesis.</b>
--------------------------	---

**DOMINGO, 6 DE OCTUBRE DE 2019**

<b>09:30 – 13:30</b>	<b>7.- Intervención en el paciente con lesión de origen traumatológico parte 2.</b>
--------------------------	---

**SÁBADO, 9 DE NOVIEMBRE DE 2019**

<b>09:30 – 14:00</b>	<b>1.- Patologías de origen neurológico.</b> <b>2.- Evaluación del paciente neurológico. Teoría y práctica.</b>
--------------------------	--

**14:00 – 15:30** DESCANSO PARA LA COMIDA

<b>15:30 – 18:30</b>	<b>3.- Intervención en el paciente con lesiones de origen neurológico. Teoría y práctica.</b> <b>4.- Prácticas órtesis.</b>
--------------------------	--

**DOMINGO, 10 DE NOVIEMBRE DE 2019**

<b>09:30 – 13:30</b>	<b>5.- Accesibilidad. Productos de apoyo.</b> <b>6.- Casos prácticos.</b> <b>7.- Exámen.</b>
--------------------------	--



## DESTINATARIOS:

Graduadas/os y Diplomadas/os en Terapia Ocupacional, siendo necesario acreditar estar en posesión de la titulación (envío del título mediante email antes del inicio del curso, excepto para asociados a APETO).



## LUGAR:

### Sede de Asociación Profesional Española de Terapeutas Ocupacionales (APETO)

C/ Modesto Lafuente, 63 3º C - 28003 Madrid

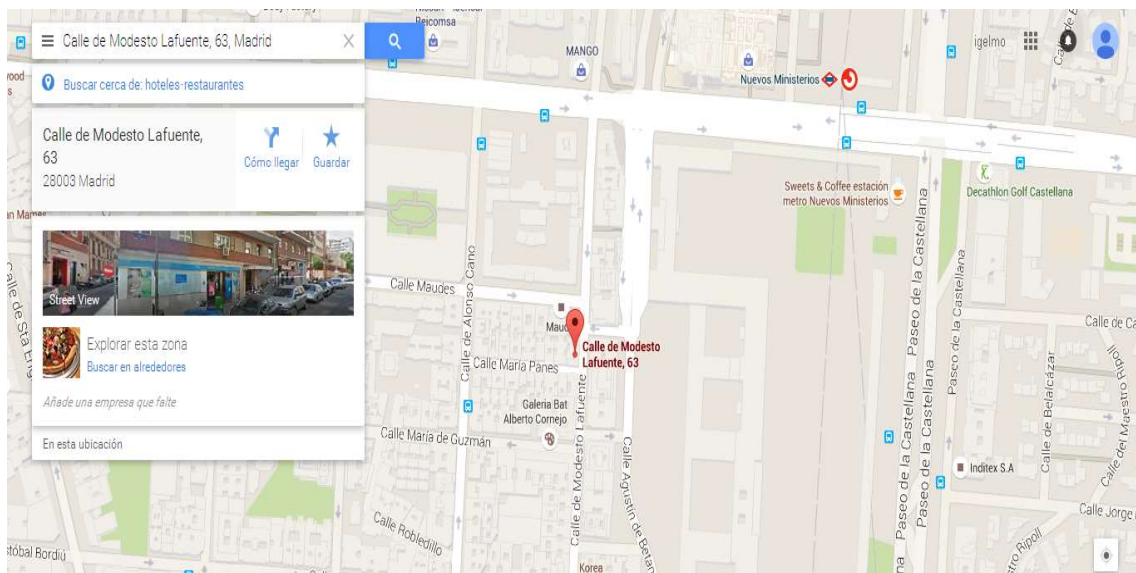

## CÓMO LLEGAR:

Autobuses: líneas 5, 7, 14, 27, 40, C1, C2, 126, 147, 149 y 150

Metro: líneas 6, 8 o 10, estación **Nuevos Ministerios**

Renfe: Estación **Nuevos Ministerios** del tren de cercanías.



## PREINSCRIPCIÓN Y FORMA DE PAGO:

- 📍 La preinscripción puede realizarse por teléfono (915535608), email ([formacion@apeto.com](mailto:formacion@apeto.com)) o página web ([www.apeto.com](http://www.apeto.com))
- 📍 Una vez realizada la preinscripción del curso, por cualquiera de las vías disponibles, **y haya sido confirmada la plaza por parte de la organización** se establece un plazo de **5 días** para hacer efectivo el primer pago en concepto de matrícula, cuyo importe es de **30€ a descontar** del precio total del curso.

- Ⓢ En caso de no efectuar el pago de la matrícula en el plazo estipulado la preinscripción no será efectiva, pudiendo el/la interesado/a tramitar una nueva preinscripción.
- Ⓢ Las personas desempleadas deberán presentar la tarjeta actualizada y en vigor de la demanda de empleo del SEPE, como justificante del descuento en el abono del curso.
- Ⓢ El plazo para hacer efectivo el importe restante del curso es hasta el **LUNES 18 DE FEBRERO DE 2019.**
- Ⓢ Tanto el ingreso de matrícula como el segundo pago deben efectuarse en la cuenta bancaria del **Banco de Santander ES28 0049 3665 4720 1405 4532**, indicando en el concepto de ingreso, **Ref. 1550**. Además **es necesario que en el ingreso aparezca el nombre y apellidos de la persona que va a asistir al curso y no de la que hace el ingreso**, caso de que sean distintas.



#### **PRECIO:**

- **Soci@s APETO CC.AA. Madrid y T.O. en situación de desempleo: 250€**
- **Soci@s APETO de otras comunidades: 240€**
- **No soci@s: 300€**



#### **CONDICIONES:**

Si el alumno anula su asistencia, con un mínimo de antelación de dos semanas a la fecha de inicio de la formación, se le devolverá el total del importe satisfecho a excepción del concepto de matrícula. Posteriormente a esta fecha no se tramitarán anulaciones.

En caso que el curso sea suspendido por la organización se reembolsará el importe total abonado.

Para lograr la certificación acreditada del curso es imprescindible la asistencia mínima al 90% de las horas lectivas del curso y la superación de la prueba de conocimientos, así como el pago del importe total del mismo.

#### **EL PRECIO INCLUYE:**

Manuales de documentación y trabajo para cada asistente y diploma de acreditación por la Comisión de Formación Continuada de las Profesiones Sanitarias de la Comunidad de Madrid, en caso de que la misma sea concedida. La razón viene determinada por la propia Comisión de Formación Continuada.

**Solicitada la acreditación por la Comisión de Formación Continuada de las Profesiones Sanitarias de la Comunidad de Madrid.  
Anterior edición acreditada con 3,6 créditos.**