



*CURSOS DE FORMACIÓN DE APETO*

## **APLICACIÓN DE FERULAJE EN LA EXTREMIDAD SUPERIOR PEDIÁTRICA DESDE TERAPIA OCUPACIONAL (2ª EDICIÓN)**



**1, 2 y 3 de febrero de 2019**

**Coordina:**

VOCALÍA DE DOCENCIA DE APETO

**Docente:**

**Elsa Povedano Bulló**. Terapeuta ocupacional en el departamento de rehabilitación y en la unidad de extremidad superior del Hospital Sant Joan de Dèu (HSJD) de Barcelona. Máster en "Neurocontrol motor" y Máster en "Terapia ocupacional basada en la evidencia: estudio de la funcionalidad del miembro superior". Formada en terapia de la mano. Profesora colaboradora en la Escuela Universitaria de Enfermería y Terapia ocupacional, EUIT (adscrita a la Universidad Autónoma de Barcelona).

Los **objetivos GENERALES** de la presente formación son:

- ✿ Promover la formación continuada del colectivo de terapeutas ocupacionales para conseguir un mejor desempeño laboral.
- ✿ Conocer las principales aplicaciones de las férulas en las disfunciones y patologías de la mano pediátrica. Aprender a confeccionar férulas de extremidad superior y la mano pediátrica.
- ✿ Conocer los principios de anatomía funcional y biomecánica de la mano.
- ✿ Reconocer los diferentes tipos de férulas y su clasificación.
- ✿ Saber cómo confeccionar el patronaje y los puntos de referencia básicos.
- ✿ Conocer diferentes alternativas de material para confeccionar férulas.
- ✿ Confección de las férulas de antebrazo, muñeca y pulgar.



**DURACIÓN:**

**21 horas (8 teoría + 13 práctica)**



**HORARIO:**

- ❖ **Viernes 1 de febrero** de **16:00** a **21:00** horas.
- ❖ **Sábado 2 de febrero** de **9:00** a **14:30** y de **15:30** a **20:00** horas.
- ❖ **Domingo 3 de febrero** de **9:00** a **15:00** horas.



**PROGRAMA:**

**VIERNES, 1 DE FEBRERO DE 2019**

**16:00 –  
21:00**

- 1. Principios de anatomía funcional y biomecánica de la mano y extremidad superior del niño.**
- 2. Tipos de férulas y su clasificación.**
- 3. Indicaciones del ferulaje y su elección.**

## SÁBADO, 2 DE FEBRERO DE 2019

09:00 –  
14:30

4. Materiales para la confección de férulas.
5. Bases para la construcción de férulas: patronaje y/o puntos de referencia básicos.
6. Taller práctico de férulas de antebrazo, muñeca y pulgar basado en casos clínicos.
  - Férulas de estabilización
  - Férulas para moldear tejido

14:30 – 15:30 DESCANSO PARA LA COMIDA

15:30–  
20:00

- Continuación del taller práctico.
- Férulas para evitar y corregir deformidades.
  - Férulas para facilitar la función.

## DOMINGO, 3 DE FEBRERO DE 2019

09:00 –  
15:00

7. Casos clínicos: diseño de férulas y adaptaciones.
8. Resolución de dudas.



### DESTINATARIOS:

Graduadas/os y Diplomadas/os en Terapia Ocupacional, siendo necesario acreditar estar en posesión de la titulación (envío del título mediante email antes del inicio del curso, excepto para asociados a APETO).



### LUGAR DE CELEBRACIÓN:

**Sede de la Asociación Profesional Española de Terapeutas Ocupacionales (APETO)**

C/ Modesto Lafuente, 63 – 3ªC 28003 Madrid

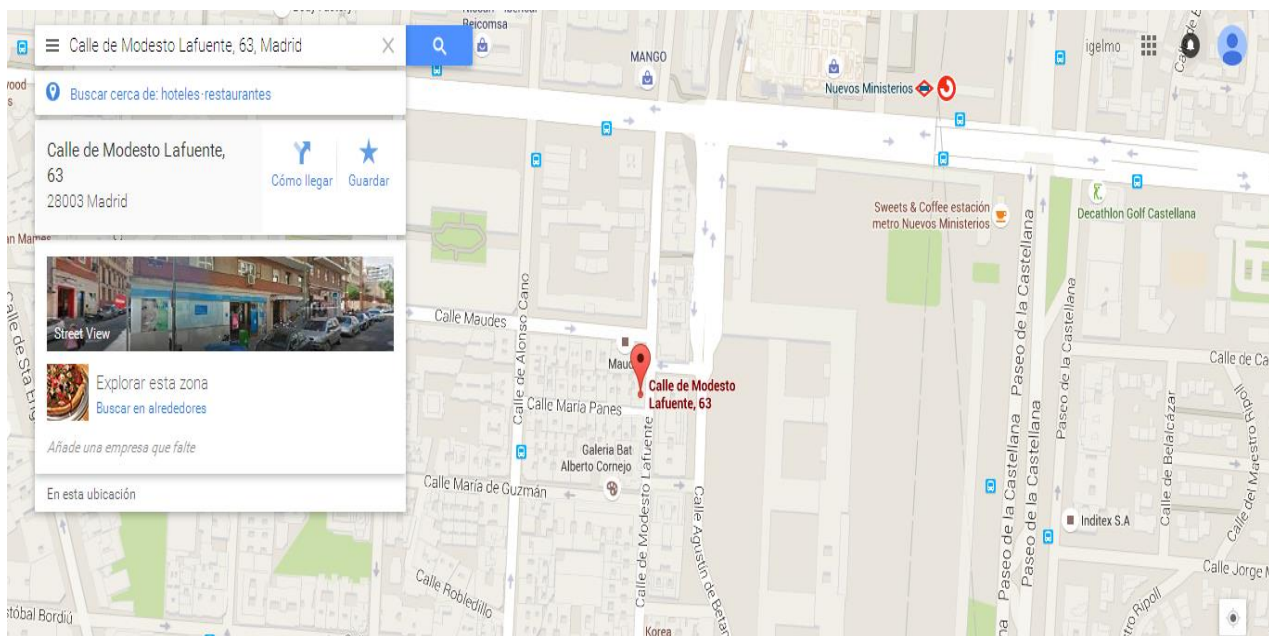

### **COMO LLEGAR:**

Autobuses: líneas 5, 7, 14, 27, 40, C1, C2, 126, 147, 149 y 150

Metro: líneas 6, 8 o 10, estación **Nuevos Ministerios**

Renfe: Estación **Nuevos Ministerios** del tren de cercanías.



### **PREINSCRIPCIÓN Y FORMA DE PAGO:**

- 📍 La preinscripción puede realizarse por teléfono (915535608), email (formacion@apeto.com) o página web (www.apeto.com)
- 📍 Una vez realizada la preinscripción del curso, por cualquiera de las vías disponibles, **y la plaza haya sido confirmada por parte de la organización** se establece un plazo de **5 días** para hacer efectivo el primer pago en concepto de matrícula, cuyo importe es de **30€ a descontar** del precio total del curso.
- 📍 En caso de no efectuar el pago de la matrícula en el plazo estipulado la preinscripción no será efectiva, pudiendo el/la interesado/a tramitar una nueva preinscripción.
- 📍 Las personas desempleadas deberán presentar la tarjeta actualizada y en vigor de la demanda de empleo del SEPE, como justificante del descuento en el abono del curso (no siendo válida la situación de mejora de empleo).
- 📍 **El plazo para hacer efectivo el importe restante del curso es hasta el LUNES 7 DE ENERO DE 2019.**

- Tanto el ingreso de matrícula como el segundo pago deben efectuarse en la cuenta bancaria del **Banco de Santander ES28 0049 3665 4720 1405 4532**, indicando en el concepto de ingreso, **Ref. 1835**. Además **es necesario que en el ingreso aparezca el nombre y apellidos de la persona que va a asistir al curso y no de la que hace el ingreso**, caso de que sean distintas.



#### **PRECIO:**

- **Soci@s APETO CC.AA. Madrid y T.O. en situación de desempleo: 200€**
- **Soci@s APETO de otras comunidades: 175€**
- **No soci@s: 250€**



#### **CONDICIONES:**

Si el alumno anula su asistencia, con un mínimo de antelación de dos semanas a la fecha de inicio de la formación, se le devolverá el total del importe satisfecho a excepción del concepto de matrícula. Posteriormente a esta fecha no se tramitarán anulaciones.

En caso que el curso sea suspendido por la organización se reembolsará el importe total abonado.

Para lograr la certificación acreditada del curso es imprescindible la asistencia mínima al 90% de las horas lectivas del curso y la superación de la prueba de conocimientos, así como el pago del importe total del mismo.

#### **EL PRECIO INCLUYE:**

Manuales de documentación y trabajo para cada asistente y diploma de acreditación por la Comisión de Formación Continuada de las Profesiones Sanitarias de la Comunidad de Madrid, en caso de que la misma sea concedida. La razón viene determinada por la propia Comisión de Formación Continuada.

***Presentada la solicitud de acreditación de actividad de formación ante la Comisión de Formación Continuada de las Profesiones Sanitarias de la Comunidad de Madrid - Sistema Nacional de Salud.***