



*CURSOS DE FORMACIÓN DE APETO*

## **ATENCIÓN INTEGRAL EN PEDIATRÍA: EVALUACIÓN E INTERVENCIÓN DESDE LA TERAPIA OCUPACIONAL:**

***Evaluación e intervención desde Terapia Ocupacional en problemas de alimentación infantil (2ª edición)***



**7, 8 y 9 de junio de 2019**

**Coordina:**

VOCALÍA DE DOCENCIA DE APETO

**Docentes:**

**Sara Alcántara Juzgado.** Diplomada en Terapia Ocupacional. Máster Universitario en Psicodiagnóstico y Tratamiento en Atención Temprana. Especialista en Psicomotricidad. Certificada en la Teoría de Integración Sensorial (ASI®) por la Universidad del Sur de California - WPS (Nº Cert. 3605), y entrenada en la Medida de Fidelidad *Ayres Sensory Integration® Fidelity Measure® Training*. Formación específica en Terapia Ocupacional Pediátrica, Neurodesarrollo (Concepto BOBATH), Modelo DIR®-Floortime, problemas de aprendizaje, problemas de alimentación y trastornos del espectro del Autismo. Con 12 años de experiencia en Pediatría en varios centros de Atención Temprana y Desarrollo Infantil. Docente en diversos Máster universitarios, cursos de especialización y talleres relacionados con Terapia Ocupacional, Infancia, Integración Sensorial y Autismo entre otros. En la actualidad es Directora de *TRASTO Terapia y Desarrollo Infantil*.

Los **objetivos** de la presente formación son:

- ❁ Conocer el proceso de alimentación.
- ❁ Conocer el desarrollo normal de las habilidades motoras orales implicadas en el proceso.
- ❁ Aprender a evaluar las habilidades motoras orales y el procesamiento sensorial oral.
- ❁ Identificar los factores sociales, emocionales y ambientales que estén afectando en el proceso de la alimentación.
- ❁ Adquirir el conocimiento de estrategias básicas de intervención ante problemas motores, sensoriales o conductuales.
- ❁ Aprender maniobras y masajes específicos para facilitar la deglución.
- ❁ Conocer los productos de apoyo que promueven la participación de los niños en la alimentación.



**DURACIÓN:**

**21 horas** (5 teoría + 16 prácticas)



**HORARIO:**

- ❖ **Viernes 7 de junio** de **16:00** a **21:00** horas.
- ❖ **Sábado 8 de junio** de **9:00** a **14:30** y de **15:30** a **20:00** horas.
- ❖ **Domingo 9 de junio** de **9:00** a **15:00** horas.



**PROGRAMA:**

**VIERNES, 7 DE JUNIO DE 2019**

**16:00 –  
21:00**

**1. La alimentación**

- a. Necesidad fisiológica. Nutrientes y desarrollo.
- b. La alimentación como actividad.
- c. La alimentación como un factor de inclusión social.

**2. Desarrollo normal de las habilidades en la alimentación (parte I)**

- a. Musculatura implicada en la alimentación.
- b. Fases de la alimentación.

Prácticas 1 y 2

## SÁBADO, 8 DE JUNIO DE 2019

9:00 –  
14:30

### 2. Desarrollo normal de las habilidades en la alimentación (parte II)

- c. Desarrollo de las habilidades motoras orales.
- d. Habilidades motoras finas y gruesas implicadas en el proceso.
- e. Procesamiento sensorial.
- f. Postura y alimentación.

Prácticas 3, 4 y 5  
Visionado de videos.

14:30 – 15:30 DESCANSO PARA LA COMIDA

15:30 –  
20:00

### 3. Evaluación de los problemas de alimentación desde Terapia Ocupacional

- a. Observaciones estructuradas y no estructuradas del proceso de alimentación.
- b. Cuestionarios para la familia y profesores.
- c. Registros de alimentación.
- d. Factores sociales, emocionales y ambientales.

Práctica 6

### 4. Estrategias básicas de intervención (parte I)

- a. El espacio físico.
- b. Estrategias conductuales.

## DOMINGO, 9 DE JUNIO DE 2019

9:00 –  
15:00

### 4. Estrategias básicas de intervención (parte II)

- c. Estrategias sensoriales.
- d. Uso de material terapéutico para trabajar habilidades motoras orales (z-vibe, chewy tube, depresores, oro-navigator, etc.)
- e. Maniobras que facilitan la deglución.

Práctica 7



## **DESTINATARIOS:**

Graduadas/os y Diplomadas/os en Terapia Ocupacional, siendo necesario acreditar estar en posesión de la titulación (envío del título mediante email antes del inicio del curso, excepto para asociados a APETO).



## **LUGAR:**

### **Sede de la Asociación Profesional Española de Terapeutas Ocupacionales (APETO)**

C/ Modesto Lafuente, 63 – 3ªC 28003 Madrid

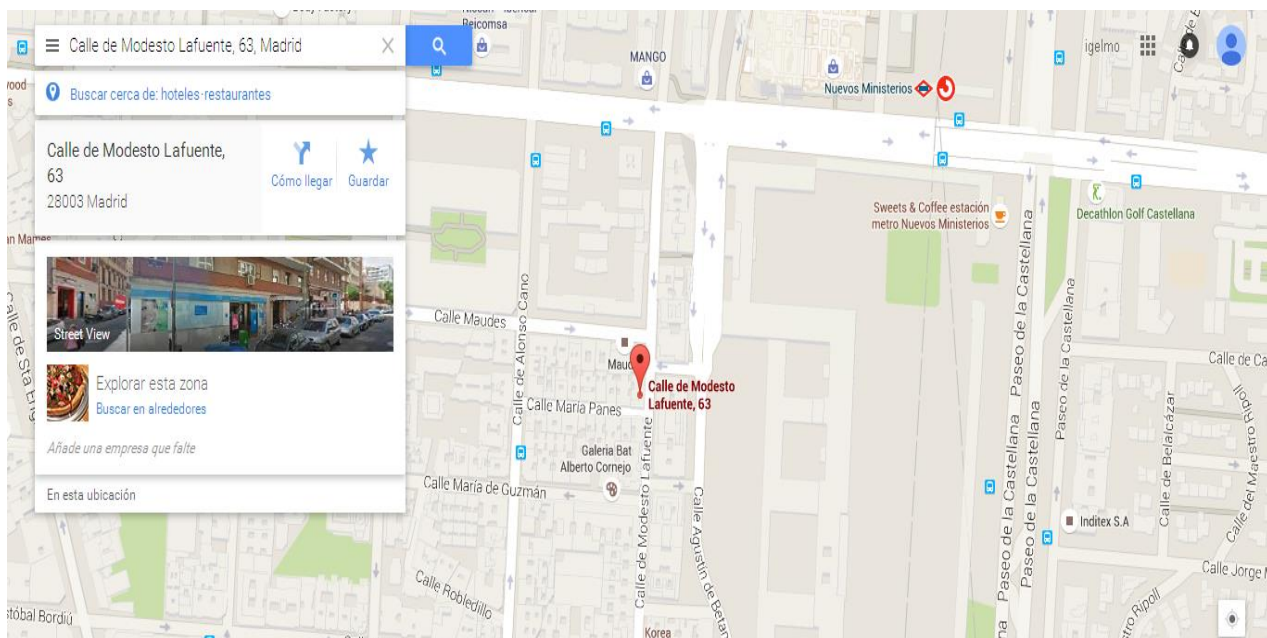

## **COMO LLEGAR:**

Autobuses: líneas 5, 7, 14, 27, 40, C1, C2, 126, 147, 149 y 150

Metro: líneas 6, 8 o 10, estación **Nuevos Ministerios**

Renfe: Estación **Nuevos Ministerios** del tren de cercanías.



## **PREINSCRIPCIÓN Y FORMA DE PAGO:**

- 📍 La preinscripción puede realizarse por teléfono (915535608), email (formacion@apeto.com) o página web ([www.apeto.com](http://www.apeto.com))
- 📍 Una vez realizada la preinscripción del curso, por cualquiera de las vías disponibles, **y haya sido confirmada la plaza por parte de la organización** se

establece un plazo de **5 días** para hacer efectivo el primer pago en concepto de matrícula, cuyo importe es de **30€ a descontar** del precio total del curso.

- Ⓢ En caso de no efectuar el pago de la matrícula en el plazo estipulado la preinscripción no será efectiva, pudiendo el/la interesado/a tramitar una nueva preinscripción.
- Ⓢ Las personas desempleadas deberán presentar la tarjeta actualizada y en vigor de la demanda de empleo del SEPE, como justificante del descuento en el abono del curso (no siendo válida la situación de mejora de empleo).
- Ⓢ El plazo para hacer efectivo el importe restante del curso es hasta el **LUNES 20 DE MAYO DE 2019**.
- Ⓢ Tanto el ingreso de matrícula como el segundo pago deben efectuarse en la cuenta bancaria del **Banco de Santander ES28 0049 3665 4720 1405 4532**, indicando en el concepto de ingreso, **Ref. 1775**. Además **es necesario que en el ingreso aparezca el nombre y apellidos de la persona que va a asistir al curso y no de la que hace el ingreso**, caso de que sean distintas.



#### **PRECIO:**

- **Soci@s APETO CC.AA. Madrid y T.O. en situación de desempleo: 175 €**
- **Soci@s APETO de otras comunidades: 150 €**
- **No soci@s: 225 €**



#### **CONDICIONES:**

Si el alumno anula su asistencia, con un mínimo de antelación de dos semanas a la fecha de inicio de la formación, se le devolverá el total del importe satisfecho a excepción del concepto de matrícula. Posteriormente a esta fecha no se tramitarán anulaciones.

En caso que el curso sea suspendido por la organización se reembolsará el importe total abonado.

Para lograr la certificación acreditada del curso es imprescindible la asistencia mínima al 90% de las horas lectivas del curso y la superación de la prueba de conocimientos, así como el pago del importe total del mismo.

#### **EL PRECIO INCLUYE:**

Manuales de documentación y trabajo para cada asistente, y diploma de acreditación de la Comisión de Formación Continuada de las Profesiones Sanitarias de la Comunidad de Madrid, en caso de que la misma sea concedida. La razón viene determinada por la propia Comisión de Formación Continuada.

***Pendiente de presentar la solicitud de acreditación de actividad de formación ante la Comisión de Formación Continuada de las Profesiones Sanitarias de la Comunidad de Madrid - Sistema Nacional de Salud.  
Anterior edición aún no acreditada, en espera de acreditación.***